

1 Photo du Site



N° site ATC France	FPS-59494-01(440674)
N° site Client :	5910009881
Adresse du site :	RUE JOSEPH MARIE JACQUARD , 59494 PETITE-FORET

2 Descriptif du projet

Adresse du site			
Lambert II X	680860.51	Lambert II Y	2599650.02
WGS 84 (E)	3.471713	WGS 84 (N)	50.386631
Altitude NGF (m)		30.41 m	
Concerne :			
<ul style="list-style-type: none"> • Installation d'une nouvelle antenne relais <input type="checkbox"/> • Modification substantielle d'une antenne relais existante <input checked="" type="checkbox"/> 			

Descriptif du Projet

Zone aérienne :

Réhausse du pylône de 5.00m + deux paliers + paratonnerre
 Prolongement de l'échelle de 5.00m
 Pose de 3 antennes AOD4518R19v09 Hma : 32.5m AZ 0/110/220° sur mât
 Pose de 3 antennes 5G AEQE Hma : 34.55m AZ 0/110/220° sur mât
 Pose de 9 RRH ht 32.50m AZ 0/110/220° sur mât
 Pose alims + FO RRU

Zone sol : Création Zone Technique

Pose d'une baie AMOD
 Pose d'un coffret tout en un AIO
 Pose d'une antenne GPS

Disposition d'intégration paysagère et environnementale

3 Documents administratifs

Extrait de Plan de cadastre

Département : NORD Commune : PETITE FORET	DIRECTION GÉNÉRALE DES FINANCES PUBLIQUES PLAN DE SITUATION	Le plan visualisé sur cet extrait est géré par le centre des Impôts foncier suivant : Service départemental des Impôts fonciers Pôle de topographie et de gestion cadastrale Rue Raoul Follereau 59322 59322 VALENCIENNES CEDEX tél 03 27 14 66 80 -fax sdfil.nord.ptgc@dgifp.finances.gouv.fr
Section : AD Feuille : 000 AD 01 Échelle d'origine : 1/1000 Échelle d'édition : 1/5000 Date d'édition : 10/03/2023 (fuseau horaire de Paris) Coordonnées en projection : RGF93CC50 ©2022 Direction Générale des Finances Publiques		Cet extrait de plan vous est délivré par : <p style="text-align: center;">cadastre.gouv.fr</p>

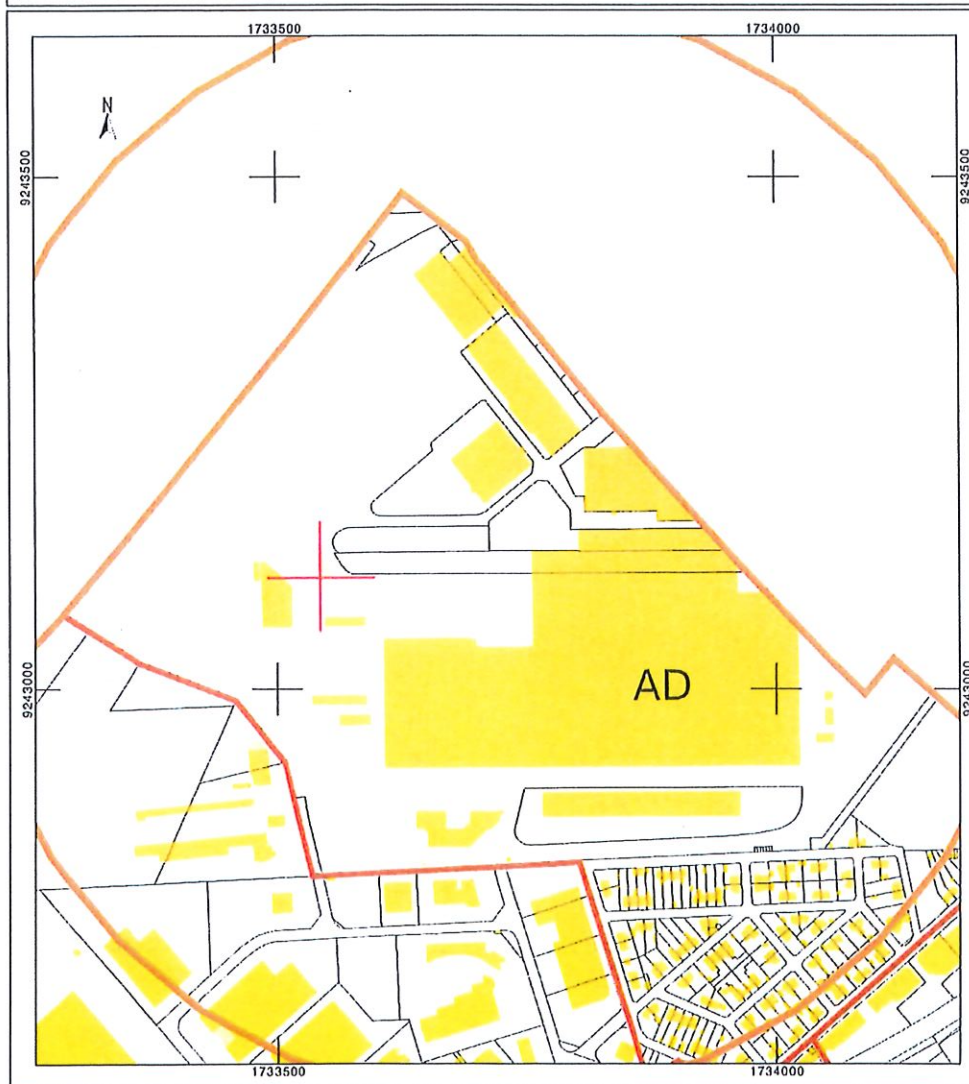

Extrait de Matrice cadastrale

Informations littérales relatives la parcelle

RUE JOSEPH MARIE JACQUARD

59494 PETITE-FORET

234 167 MÈTRE CARRÉ

000 / AD / 0211

X = 680860.51

Y = 2599650.02

Z = 30.41 m

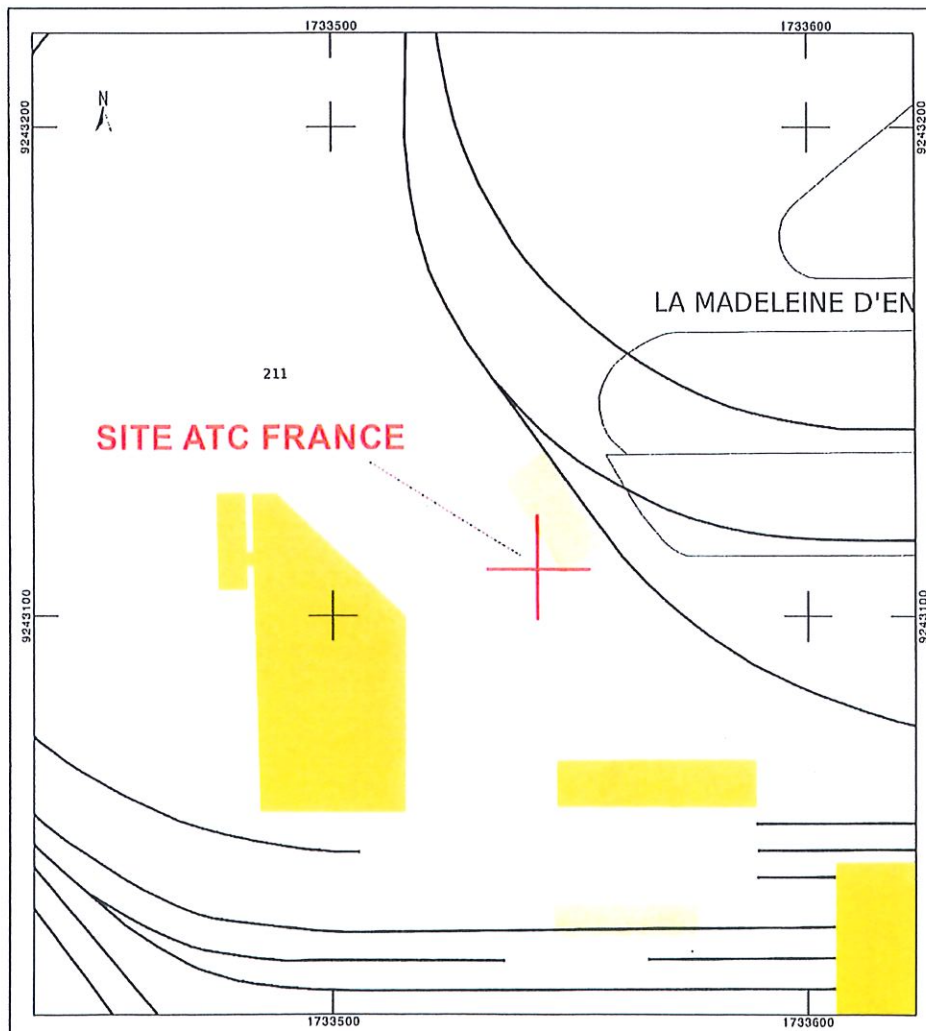

Carte IGN

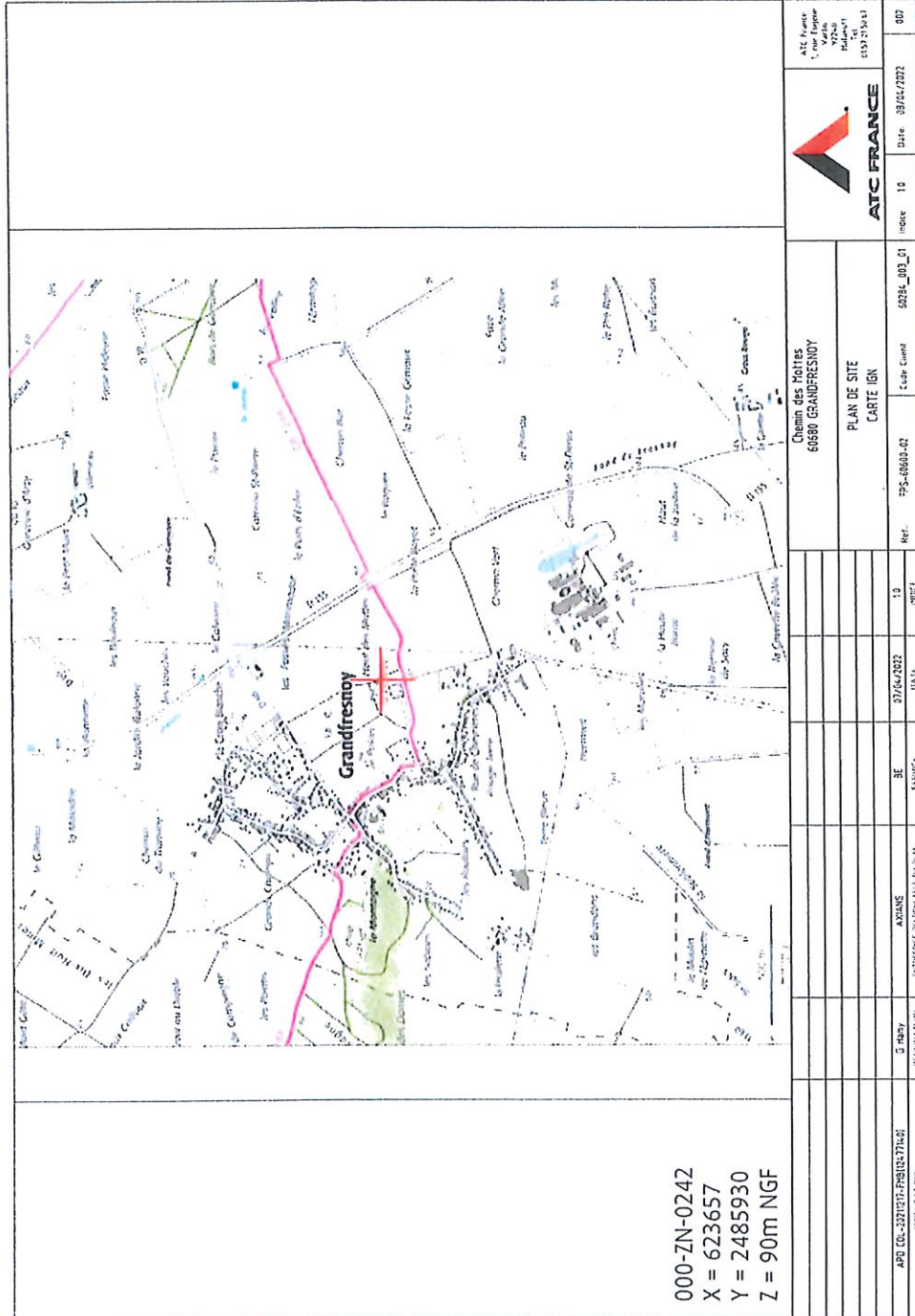

4 Plans d'implantation

DPI : Plan de situation du terrain (Plan de Ville)

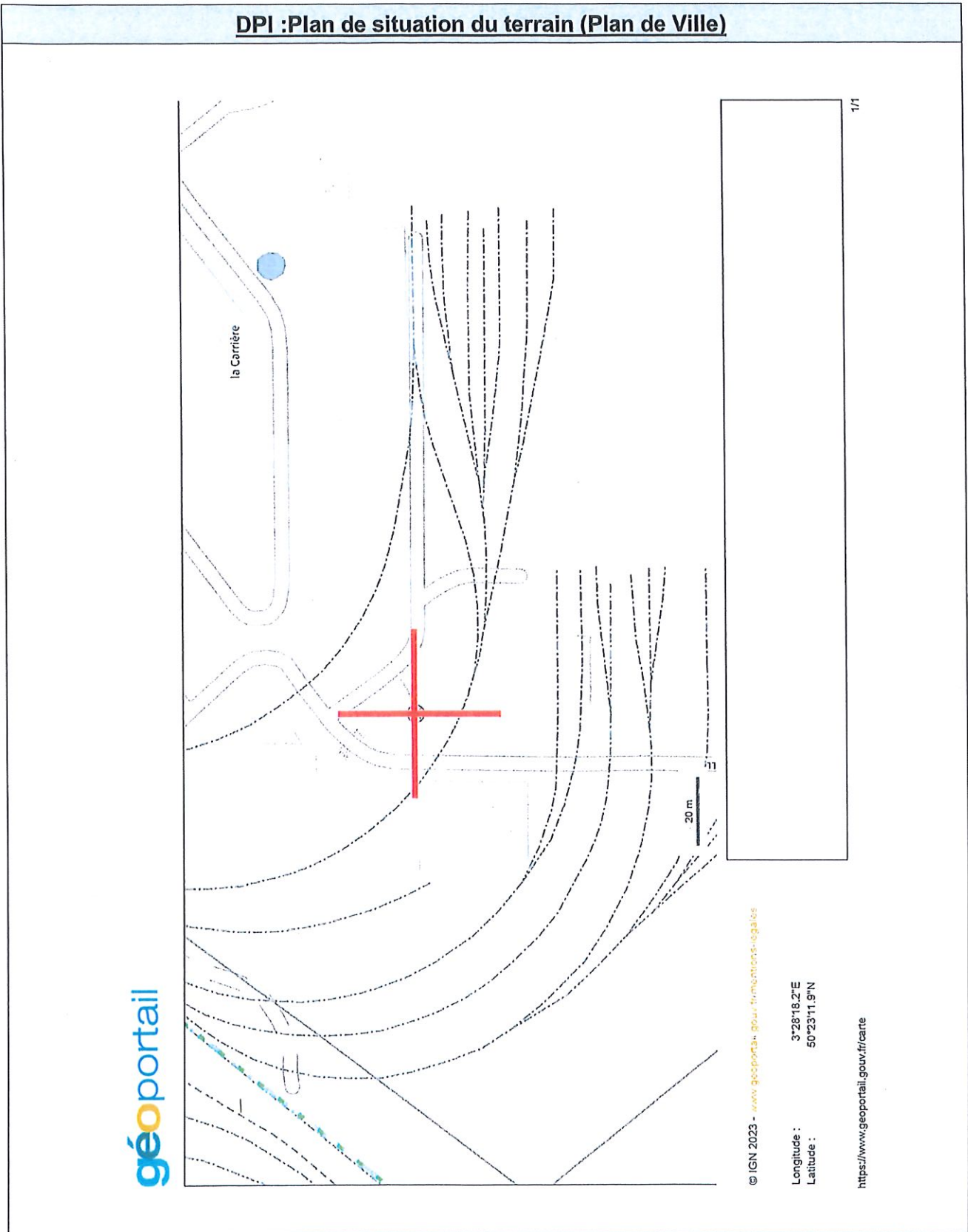

DP2 : Plan de masse

Aériens non représentés

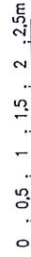
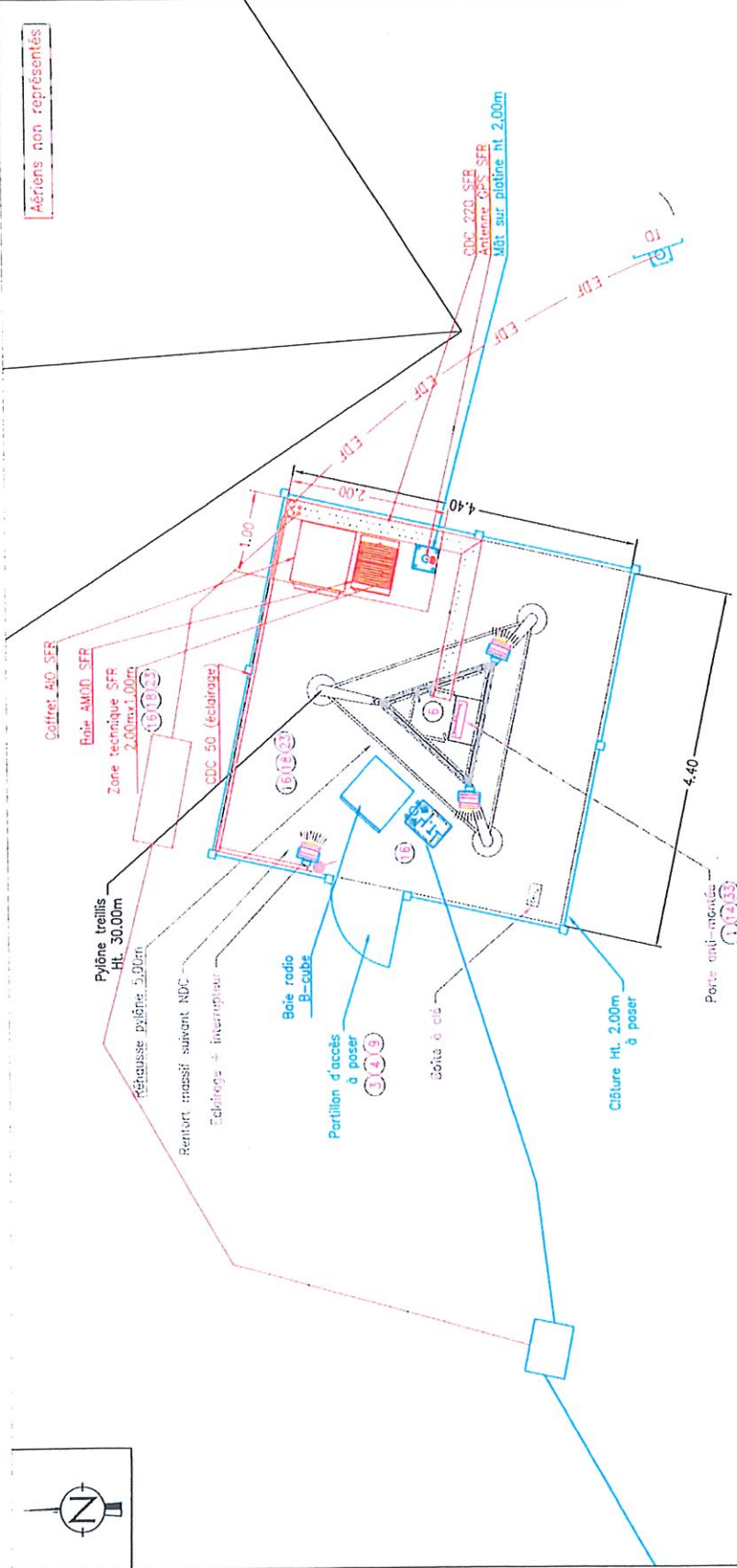

ATC FRANCE
1 rue Eugène
Lafayette
92240
Jussieu
Tel:
01.57.21.50.67



ATC FRANCE

Date: 09/11/2022
Index: 04
055

Rue Joseph Marie Jacquard
59494 PETITIE-FORET

PLAN DE SITE
PLAN DE SECURITE - VUE EN PLAN

Ref.: FFS-59494-01 Code Client: 5910009881

INDICE	DATE	SERVICE	ENTREPRISE RESPONSABLE DU PLAN	MODIFICATIONS
4.0	09/11/2022	BE	MUCHEMBLED S	
3.0	08/06/2022	BE	A. LEFEBVRE	
2.0	31/05/2022	B.E.	MUCHEMBLED S	
1.0	08/09/2020	BE	G Hemy	

DP2 : Vue en plan (Etat existant)

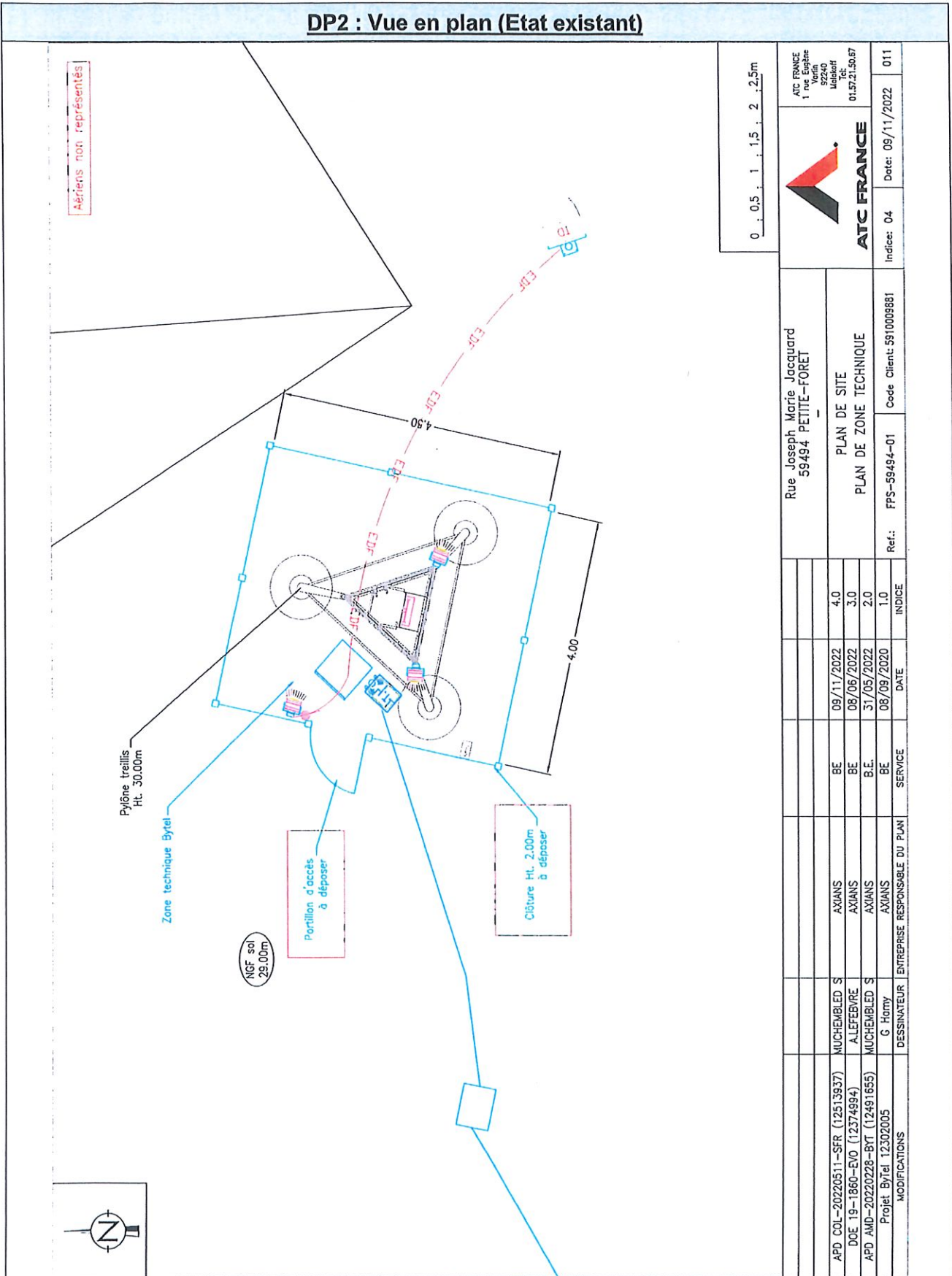

DP2 : Vue en plan (Etat projeté)

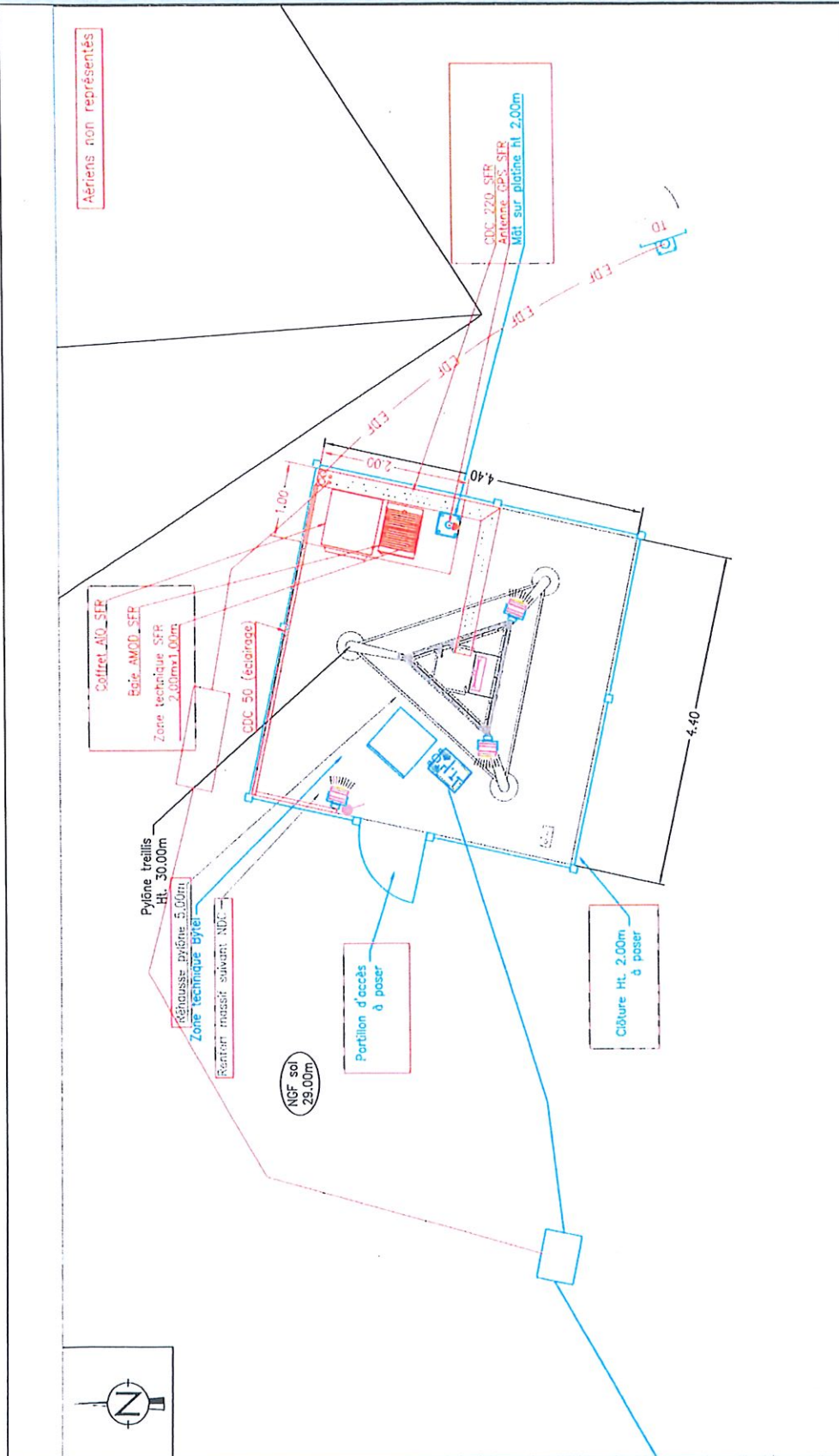

ATC FRANCE 1 rue Eugène Morand 92240 Mollebeuf Tel: 01.57.21.56.67		ATC FRANCE Date: 09/11/2022 Index: 04 012	
Rue Joseph Marie Jacquard 59494 PETITE-FORET		PLAN DE SITE PLAN DE ZONE TECHNIQUE PROJETE	
Ref.: FPS-59494-01		Code Client: 5910009881	
		INDICE	DATE
		4.0	09/11/2022
		3.0	08/06/2022
		2.0	31/05/2022
		1.0	08/09/2020
		SERVICE	DATE
		ENTREPRISE RESPONSABLE DU PLAN	DATE
APD COL-20220511-SFR (12513937)	MUCHEMBLED S	AXIANS	BE
DOE 19-1860-EVO (12374994)	A.LEFFEVRE	AXIANS	BE
APD AMD-20220228-BYT (12491655)	MUCHEMBLED S	AXIANS	BE
Projet Bytel 12302005	G Hamy	AXIANS	BE
MODIFICATIONS	DESSINATEUR	ENTREPRISE RESPONSABLE DU PLAN	SERVICE

DP3 et 4 : Plans en élévation (Etat existant)

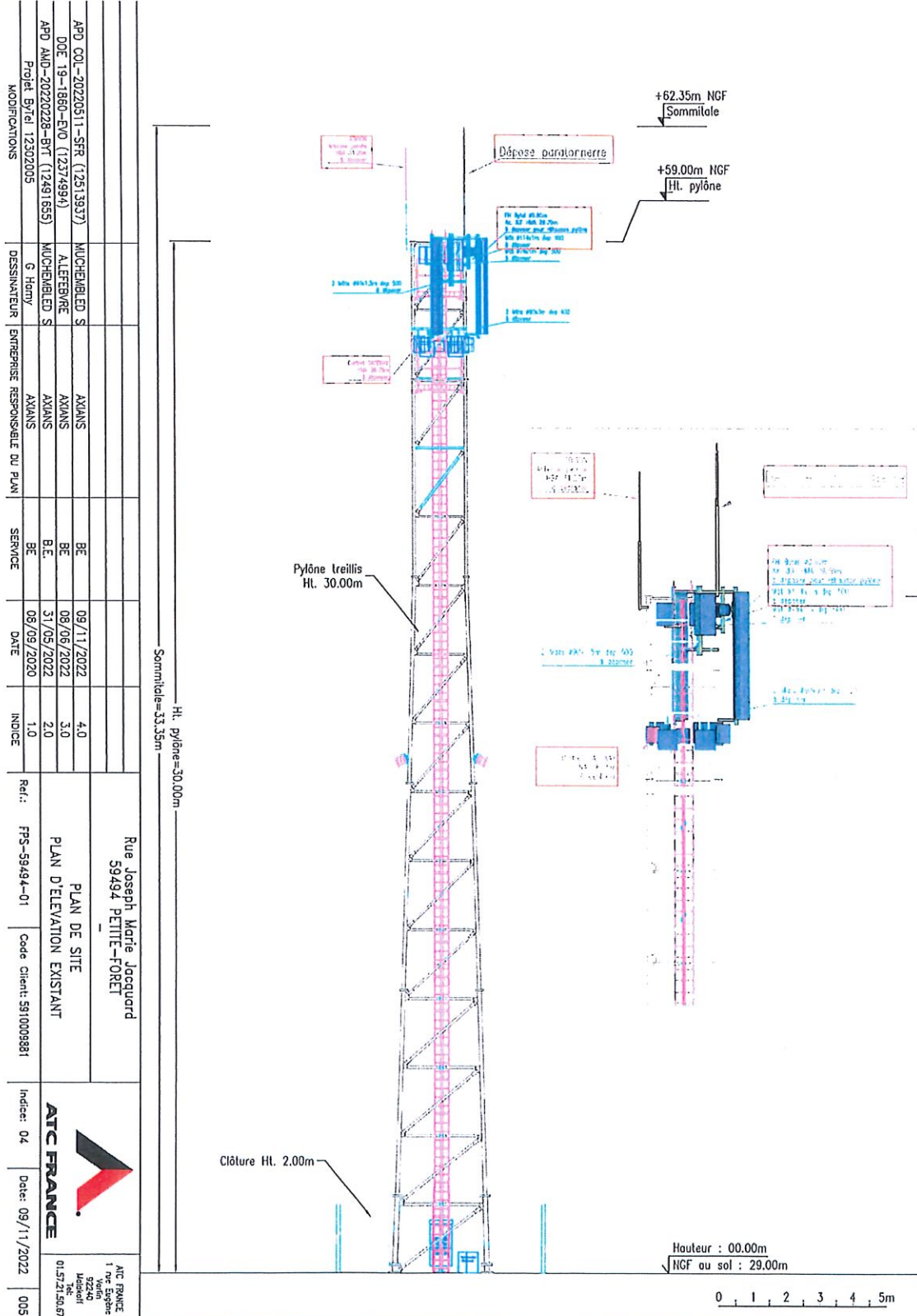

APD COL-20220511-SFR (12513937)	MUCHEMBLED S	AXIANS	BE	09/11/2022	4.0	Rue Joseph Marie Jacquard 59494 PETITE-FORET	PLAN DE SITE	ATC FRANCE 1 rue des 32240 Lodrans 01.57.21.56.67
DOE 19-1860-EVO (12374994)	ALFEBVRE	AXIANS	BE	09/08/2022	3.0			
APD AMD-20220228-BRT (12491655)	MUCHEMBLED S	AXIANS	B.E.	31/05/2022	2.0			
Projet Sytel 12302005	G Hamy	AXIANS	BE	08/09/2020	1.0			
MODIFICATIONS	DESSINATEUR	ENTREPRISE RESPONSABLE DU PLAN	SERVICE	DATE	INDICE	Ref.:	FPS-59494-01	Code Client: 5910009881
						Index: 04	Date: 09/11/2022	005

DP3 et 4 : Plans en élévation (Etat projeté)



ATC FRANCE

DECLARATION PREALABLE

Date du document :

09/03/2023

APD COL-20220511-SFR (12513937)	MICHELEBIED S	AXIANS	BE	09/11/2022	4.0	Rue Joseph Marie Jacquard 59494 PETITE-FORET
DOE 19-1860-EVO (12374994)	ALEBERGARE	AXIANS	BE	08/06/2022	3.0	
APD AMO-20220228-BT (12491655)	MICHELEBIED S	AXIANS	B.E.	31/05/2022	2.0	
Projet Bata 12302005	G Harry	AXIANS	BE	08/09/2020	1.0	PLAN D'ELEVATION PROUETE
MODIFICATIONS	DESSINATEUR	ENTREPRISE RESPONSABLE DU PLAN	SERVICE	DATE	INDICE	Ref.: FPS-59494-01 Code Client: 5910009881
						Indices: 04
						Date: 09/11/2022
						006

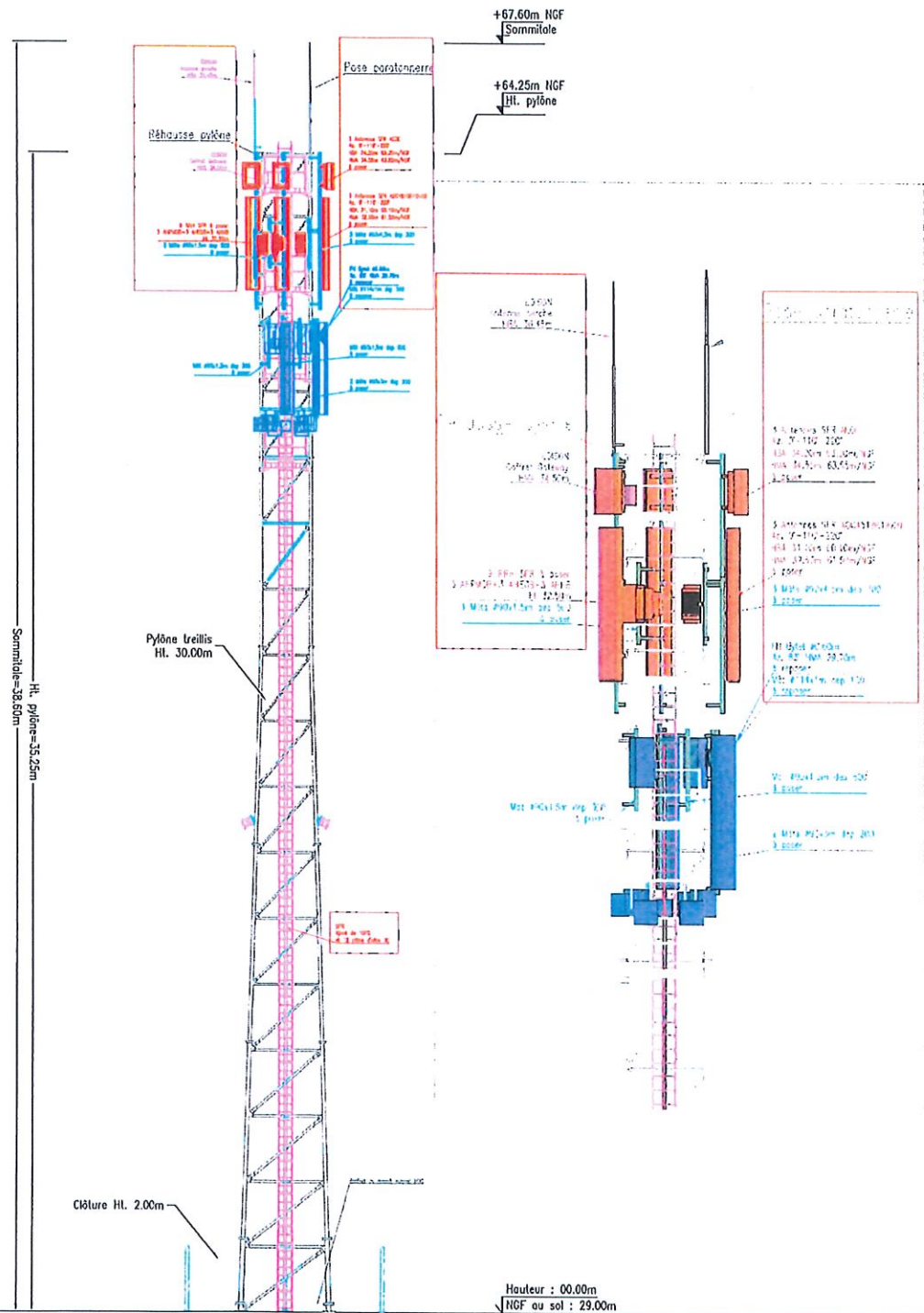

DP6 Photomontage – Vue éloignée

AVANT



APRES



DP7 Photomontage – Vue Zone Technique

AVANT



APRES



6 ANNEXES

Formulaire CERFA N°13404*10

Liste de Contacts ATC France

Contact ATC France	
Nom et prénom	Daniele MOLINO
Adresse email	Daniele.molino@atcfrance.fr

5 Photomontages (DPS à DP)

Repérage des prises de vues

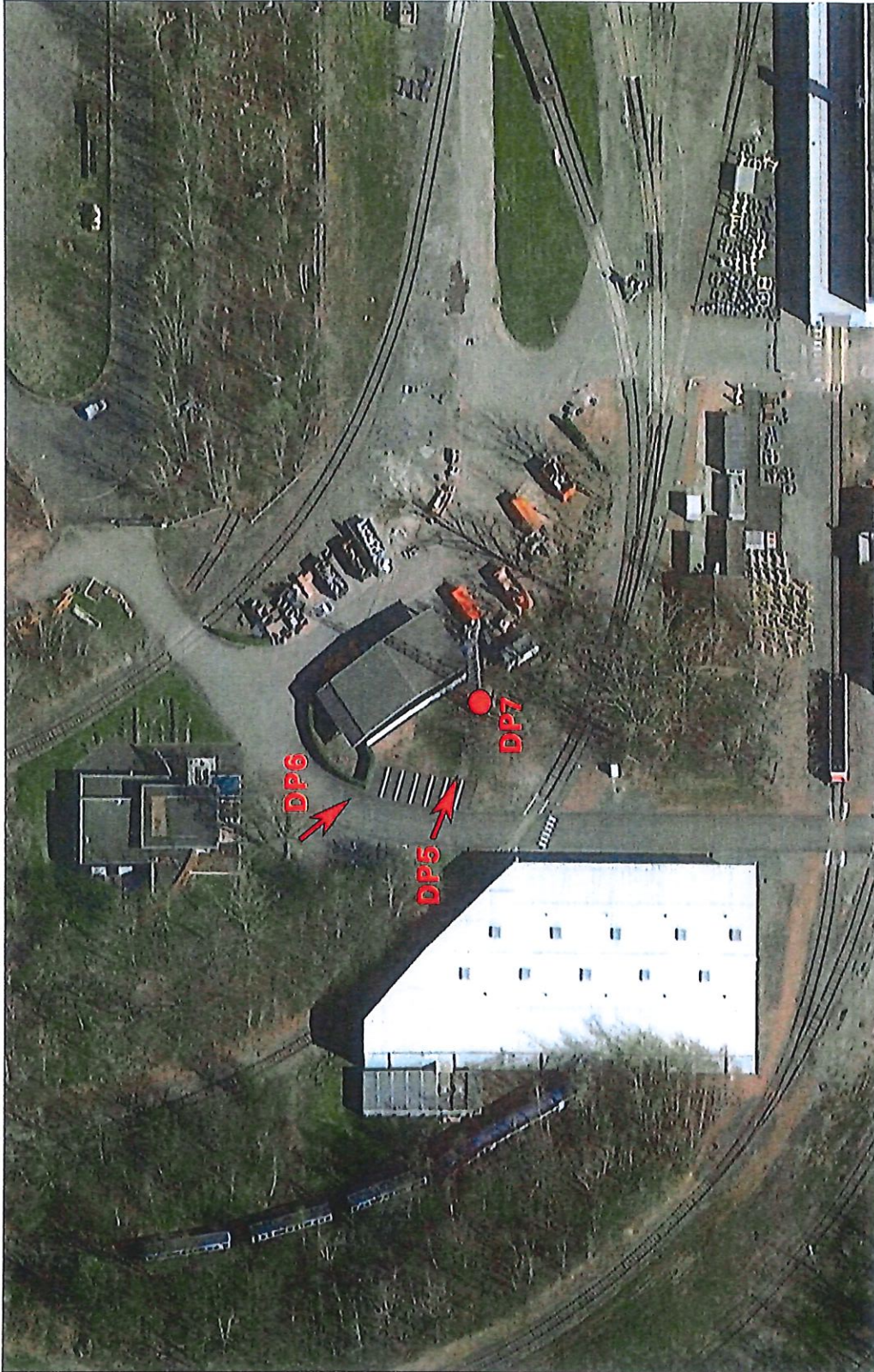

DP5 Photomontage – Vue Rapprochée

AVANT



APRES

